



PROVINCIA DE SANTA FE
Ministerio de Salud

Sala Situación de Salud

Mortalidad Infantil

Departamento General Lopez y Provincia de Santa Fe.

Gobernador de la Provincia: Dr. Antonio Bonfatti

Ministro de Salud: Dr. Mario Drisun

Secretario de Salud: Bioq. Miguel González

Dirección Provincial de Planificación Estratégica e Información para la Gestión: Dra. Raquel Musso

Director Provincial por la Salud niñez, adolescencia, sexual y reproductiva: Dr. Alberto Simioni

Directora Provincial de Promoción y Prevención de la Salud: Dra. Andrea Uboldi

Sub-directora Provincial de Información para la gestión: Lic. Cristián Edith Godoy

Sub-directora Provincial de Información Epidemiológica: Lic. Cecilia Moyano

Equipo de Sala de Situación: Dra. Gabriela O' Toole, Lic. Claudia Cisneros, Dr. Hugo Boggio, Lic. Luciana Vidal, Tec. María Luz Torres, Dra. Sonia Muro, Lic. Valeria Bartolomé, Sr. Emanuel Pérez, Lic. Jezabel Almada, Srta. Paula Olivera, Srta. María Sol Panozzo, Lic. Pablo Cruz, Sra. Silvia Isaurralde, Mgr. Paulina Díaz Prieto, Cecilia Meroi, Dra. Laura Bergues.

Santa Fe, 22 octubre de 2012

A continuación se presenta la serie histórica de la Tasa de Mortalidad Infantil (por 1.000 nacidos vivos) de madres residentes en la provincia de Santa Fe. El período analizado corresponde a los años 1994 a 2013. La fuente de información es la Dirección Provincial de Estadísticas dependiente del Ministerio de Salud.

Grafico 1: Tasa de Mortalidad Infantil (por 1.000 nacidos vivos) en la provincia de Santa Fe. Período 1994-2013.

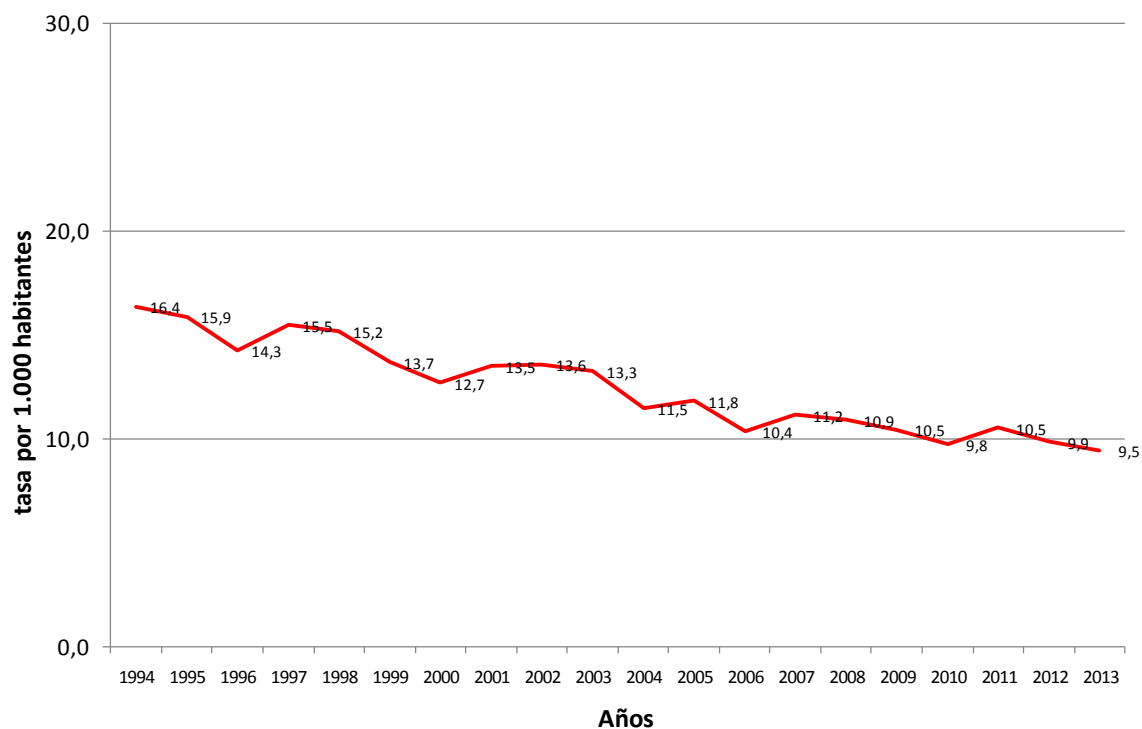

Fuente: Estadísticas vitales. Dirección Estadísticas Ministerio Salud. Elaboración: Sala de Situación de Salud

Tabla 1: Defunciones y tasas de mortalidad en menores de un año clasificadas en Neonatal y Postneonatal según departamento de residencia habitual de la madre. Santa Fe 2012

Departamento de residencia	Total		Neonatal						Postneonatal	
	Valor absoluto	TMI	Neonatal precoz		Neonatal tardía		Subtotal		Valor absoluto	TMP
			Valor absoluto	TMN	Valor absoluto	TMN	Valor absoluto	TMN		
Belgrano	5	7,9	3	4,7	1	1,6	4	6,3	1	1,6
Caseros	5	4,8	2	1,9	1	1,0	3	2,9	2	1,9
Castellanos	28	10,3	15	5,5	3	1,1	18	6,6	10	3,7
Constitución	12	10,2	7	5,9	1	0,8	8	6,8	4	3,4
Garay	2	6,9	2	6,9	0	-	2	6,9	0	-
General López	38	13,9	13	4,7	5	1,8	18	6,6	20	7,3
General Obligado	34	10,4	18	5,5	8	2,5	26	8,0	8	2,5
Iriondo	9	9,1	5	5,1	2	2,0	7	7,1	2	2,0
La Capital	91	9,6	48	5,0	11	1,2	59	6,2	32	3,4
Las Colonias	10	7,2	5	3,6	2	1,4	7	5,0	3	2,2
9 de Julio	5	9,8	4	7,9	0	-	4	7,9	1	2,0
Rosario	206	9,7	120	5,6	48	2,3	168	7,9	38	1,8
San Cristóbal	9	9,2	6	6,1	2	2,0	8	8,2	1	1,0
San Javier	5	9,8	4	7,9	0	-	4	7,9	1	2,0
San Jerónimo	13	11,9	6	5,5	3	2,7	9	8,2	4	3,7
San Justo	5	8,0	4	6,4	0	-	4	6,4	1	1,6
San Lorenzo	18	6,5	9	3,2	3	1,1	12	4,3	6	2,2
San Martín	14	14,9	8	8,5	2	2,1	10	10,7	4	4,3
Vera	11	12,7	6	6,9	1	1,2	7	8,1	4	4,6
Sin Especificar	9	-	2	-	3	-	5	-	4	-
Total General	550	10,2	295	5,5	100	1,9	395	7,3	155	2,9
Total Provincial	529	9,9	287	5,4	96	1,8	383	7,2	146	2,7
Total Otras Provincias	6	-	1	-	3	-	4	-	2	-
Total Residencia Ignorada	15	-	7	-	1	-	8	-	7	-

Fuente: Estadísticas vitales. Dirección Estadísticas Ministerio Salud. Elaboración: Sala situación de Salud

Gráfico 2: Tasas de **Mortalidad Infantil total** según departamento de residencia habitual de la madre. Provincia de Santa Fe. Año 2012

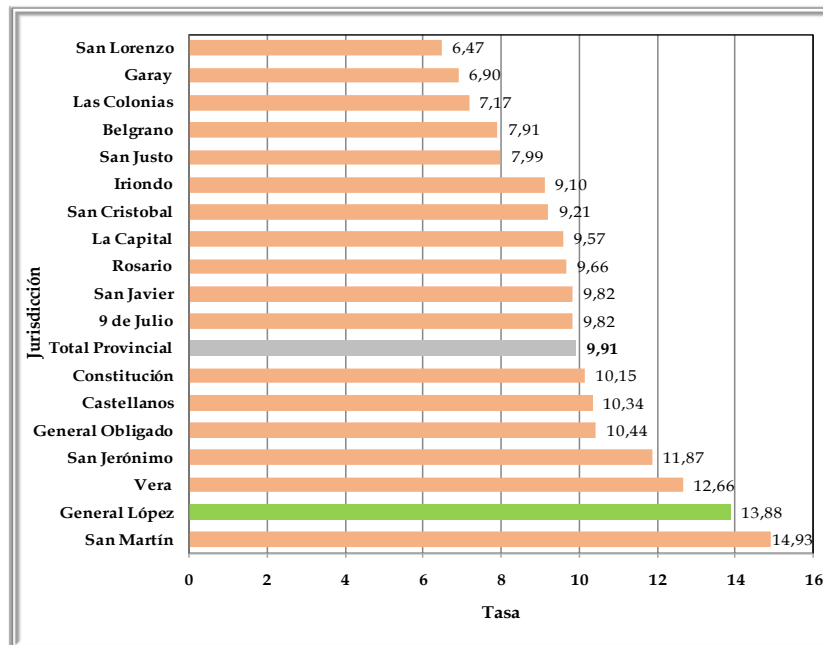

Fuente: Estadísticas vitales. Dirección Estadísticas Ministerio Salud. Elaboración: Sala situación de Salud

Gráfico 3: Tasas de Mortalidad Postneonatal según departamento de residencia habitual de la madre.
Provincia de Santa Fe. Año 2012

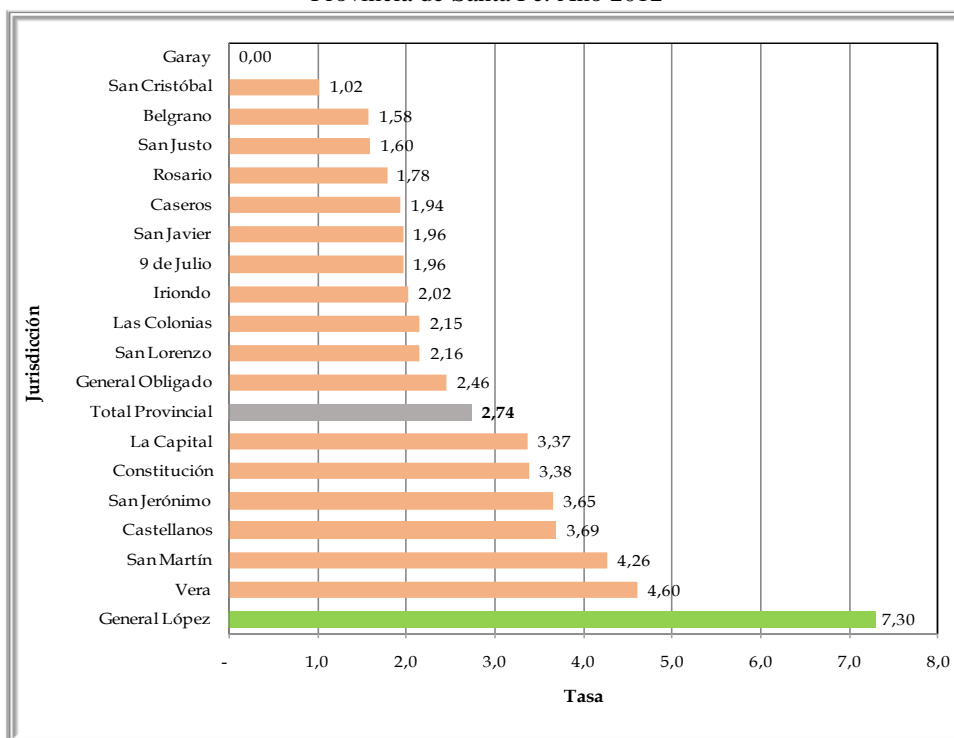

Fuente: Estadísticas vitales. Dirección Estadísticas Ministerio Salud. Elaboración: Sala situación de Salud

Gráfico 4: Tasas de Mortalidad Neonatal según departamento de residencia habitual de la madre.
Provincia de Santa Fe. Año 2012

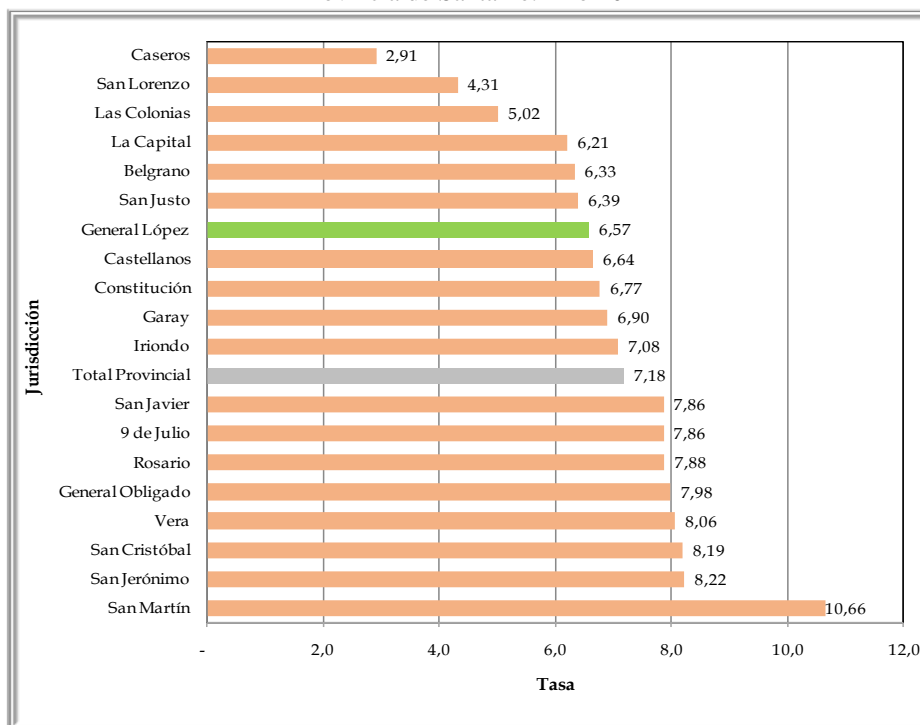

Fuente: Estadísticas vitales. Dirección Estadísticas Ministerio Salud. Elaboración: Sala situación de Salud

Tabla 2: Evolución Tasa de Mortalidad Infantil en la provincia y el Departamento General López. Período 2001-2012.

Año	TMI Provincia (x 1.000 nv)	TMI Departamento Gral. López (x 1.000 nv)
2001	13,8	10,11
2002	13,61	18,00
2003	13,3	16,63
2004	11,49	17,29
2005	11,84	11,23
2006	10,38	12,63
2007	11,2	15,1
2008	10,9	12,84
2009	10,5	12,6
2010	9,7	11,4
2011	10	11,15
2012	9,91	13,9

Fuente: Estadísticas vitales. Dirección Estadísticas Ministerio Salud. Elaboración: Sala situación de Salud

Grafico 5: Evolución Tasa Mortalidad Infantil en la provincia y el Departamento General López. Período 2001-2012.

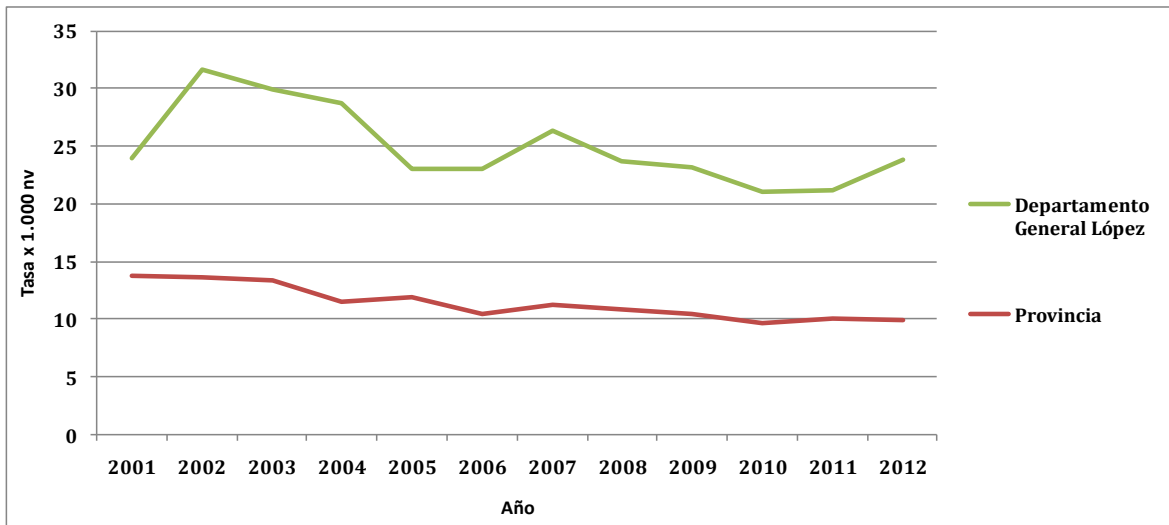

Fuente: Estadísticas vitales. Dirección Estadísticas Ministerio Salud. Elaboración: Sala situación de Salud

Tabla 3: Evolución de Nacidos vivos, Muertes infantiles y Tasa Mortalidad Infantil. Departamento General López. Período 2001-2012.

Año	Nacidos vivos	Muertes menores de un año	Población	TMI (x 1000 nv)	Tasa natalidad (x 1000 hab)
2001	2769	28	184760	10,11	14,99
2002	2890	52	185640	18	15,57
2003	3065	51	186502	16,63	16,43
2004	2949	51	187376	17,29	15,74
2005	2848	32	188288	11,23	15,13
2006	2850	36	189218	12,63	15,06
2007	2781	42	190143	15,1	14,63
2008	2881	37	191074	12,84	15,08
2009	2776	35	191997	12,6	14,46
2010	2870	33	192900	11,4	14,88
2011	2869	32	193786	11,15	14,80
2012	2738	38	194669	13,9	14,06

Fuente: Estadísticas vitales. Dirección Estadísticas Ministerio Salud. Elaboración: Sala situación de Salud

Gráfico 6: Evolución de Nacidos vivos, Muertes infantiles y Tasa Mortalidad Infantil. Departamento General López. Período 2001-2012.

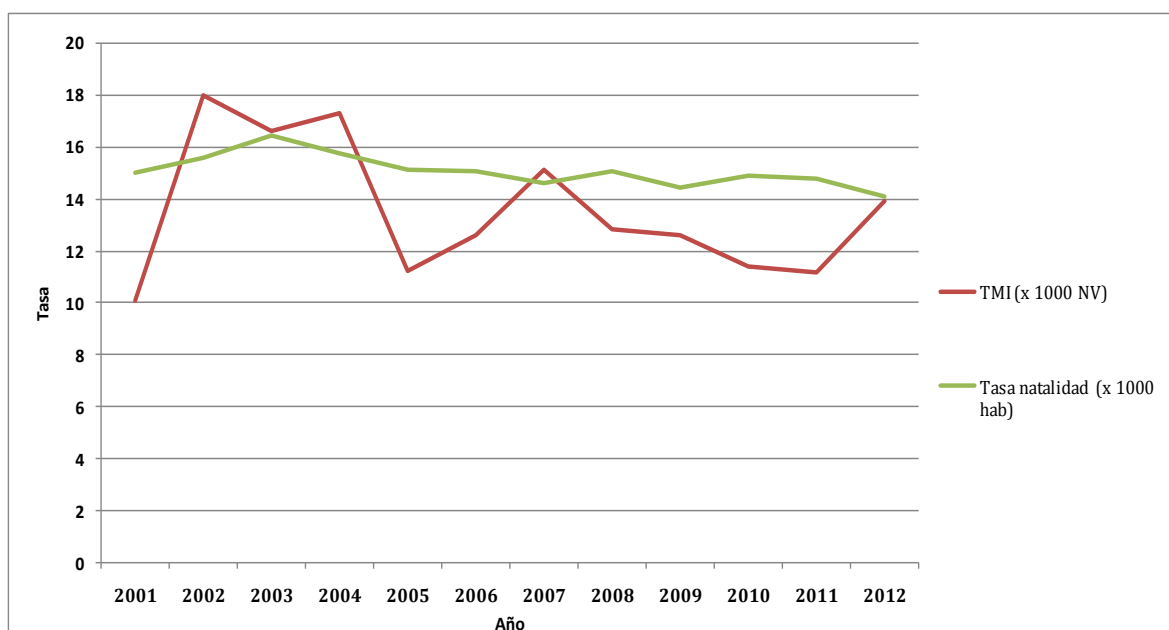

Fuente: Estadísticas vitales. Dirección Estadísticas Ministerio Salud. Elaboración: Sala situación de Salud

Tabla 4: Defunciones menores año por localidades. Departamento General López.
Año 2012.

Localidad	Total
VENADO TUERTO	23
FIRMAT	2
HUGHES	2
RUFINO	2
SANCTI SPIRITU	2
VILLA CAÑAS	2
CARMEN	1
DIEGO DE ALVEAR	1
ELORTONDO	1
SANTA ISABEL	1
WHEELWRIGHT	1
Total general	38

Fuente: Estadísticas vitales. Dirección Estadísticas Ministerio Salud. Elaboración: Sala situación de Salud

Tabla 5: Defunciones menores año según edad madre al momento defunción. Departamento General López.
Año 2012.

Localidad	Total
Menos de 14 años	1
Entre 15 y 19 años	7
Entre 20 y 29 años	12
Entre 30 y 39 años	17
Más de 40	1
Total general	38

Fuente: Estadísticas vitales. Dirección Estadísticas Ministerio Salud. Elaboración: Sala situación de Salud

Gráfico 7: Defunciones menores año según edad de la madre al momento de la defunción. Departamento General López. Año 2012.

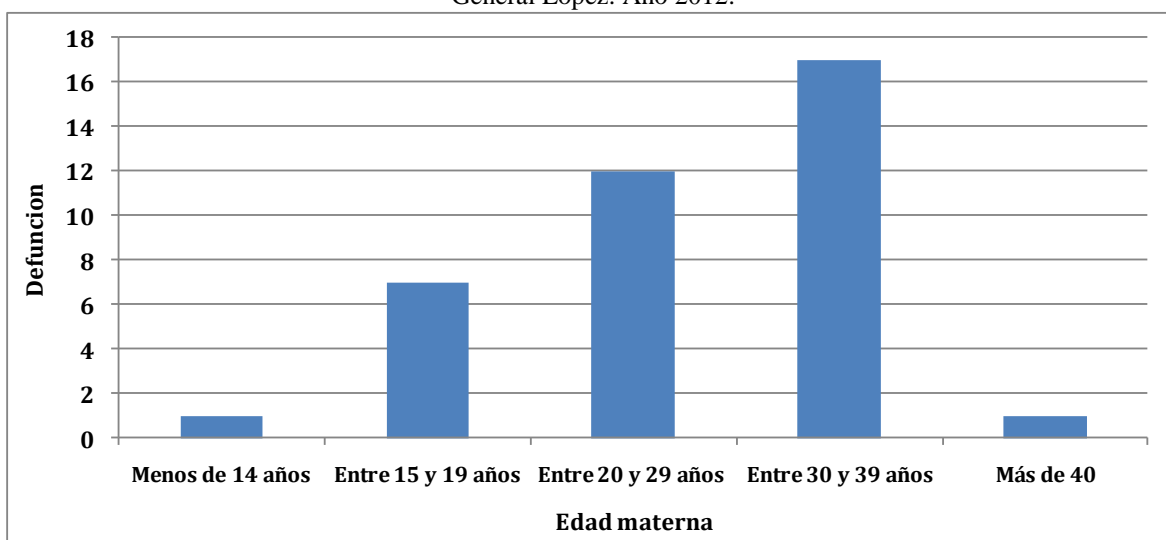

Fuente: Estadísticas vitales. Dirección Estadísticas Ministerio Salud. Elaboración: Sala situación de Salud

Tabla 6: Defunciones menores año y edad gestacional. Departamento General López. Año 2012.

Edad gestacional	Defunciones
Inmaduro (20-27 sem/Menos 500 gr.)	4
Prematuro (28-36 sem/Entre 501-2500 gr.)	19
Término (38-42 sem/Entre 2500-4000 gr.)	11
Postérmino (Mas de 42 sem)	0
Indetrerminado	4
Total general	38

Fuente: Estadísticas vitales. Dirección Estadísticas Ministerio Salud. Elaboración: Sala situación de Salud

Gráfico 8: Defunciones menores año según edad gestacional. Departamento General López. Año 2012.

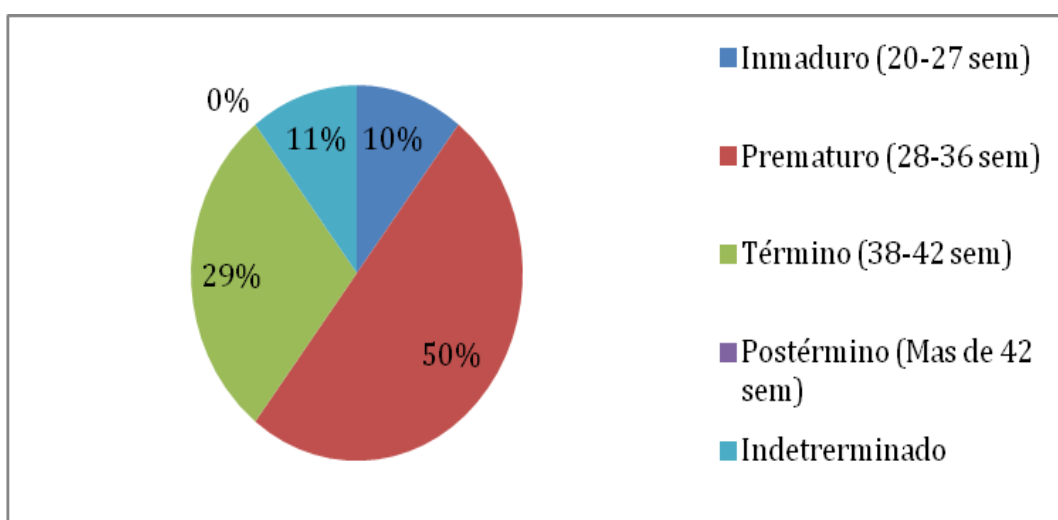

Fuente: Estadísticas vitales. Dirección Estadísticas Ministerio Salud. Elaboración: Sala situación de Salud

Tabla 7: Defunciones menores año y peso nacer. Departamento General López. Año 2012.

Peso al nacer	Defunciones
Menor e igual a 499	1
500-1499	10
1500-2499	11
Mayor o igual a 2500	14
Se ignora	2
Total general	38

Fuente: Estadísticas vitales. Dirección Estadísticas Ministerio Salud. Elaboración: Sala situación de Salud

Gráfico 9: Defunciones menores año y peso nacer. Departamento General López. Año 2012.

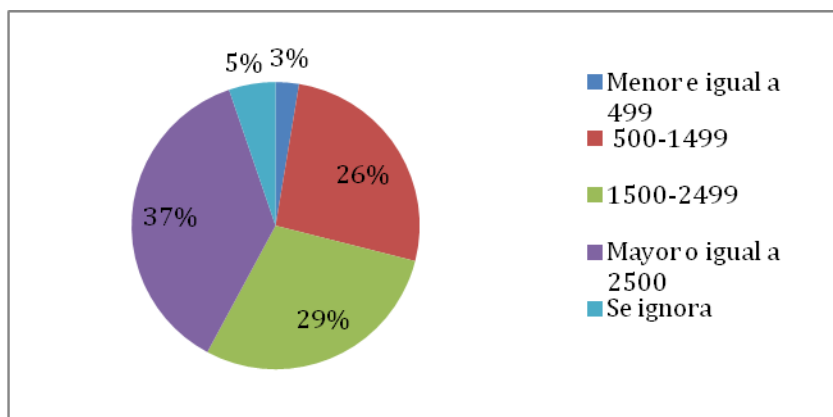

Fuente: Estadísticas vitales. Dirección Estadísticas Ministerio Salud. Elaboración: Sala situación de Salud

Tabla 8: Defunciones menores año. Peso nacer y edad madre. Departamento General López. Año 2012.

Edad de la madre	Peso al nacer (gramos)					Total
	Ignorado	Menor e igual a 499	500-1499	1500-2499	Mayor o igual a 2500	
Menos de 14 años	0	0	0	0	1	1
Entre 15 - 19 años	0	0	3	2	2	7
Entre 20 y 29 años	2	0	2	6	2	12
Entre 30 y 39 años	0	1	3	5	8	17
Más de 40 años	0	0	0	0	1	1
Total	2	1	8	13	14	38

Fuente: Estadísticas vitales. Dirección Estadísticas Ministerio Salud. Elaboración: Sala situación de Salud

Tabla 9: Defunciones menores año según lugar de ocurrencia. Departamento General López. Año 2012.

Lugar ocurrencia	Total
INSTITUTO DE NEONATOLOGIA, VENADO TUERTO	14
IGNORADO	6
HOSPITAL GUTIERREZ, VENADO TUERTO	6
HOSPITAL DE NIÑOS VILELA, ROSARIO	2
GRANADERO BAIGORRIA, HOSPITAL EVA PERON.	1
HOSPITAL ITALIANO GARIBALDI, ROSARIO	1
INSTITUTO PRIVADO DE RADIOLOGIA	1
HOSPITAL SALAS COBO, RUFINO	1
SANATORIO DE LA MUJER, ROSARIO	1
SANATORIO DE NIÑOS, ROSARIO	1
SANATORIO PLAZA, ROSARIO	1
SANATORIO REGIONAL R. GARCIA, ROSARIO	1
SANATORIO SAN MARTIN, VENADO TUERTO	1
HOSPITAL WHEELWRIGHT	1
Total general	38

Fuente: Estadísticas vitales. Dirección Estadísticas Ministerio Salud. Elaboración: Sala situación de Salud

Grafico 10: Defunciones menores año según lugar ocurrencia. Departamento General López. Año 2012.

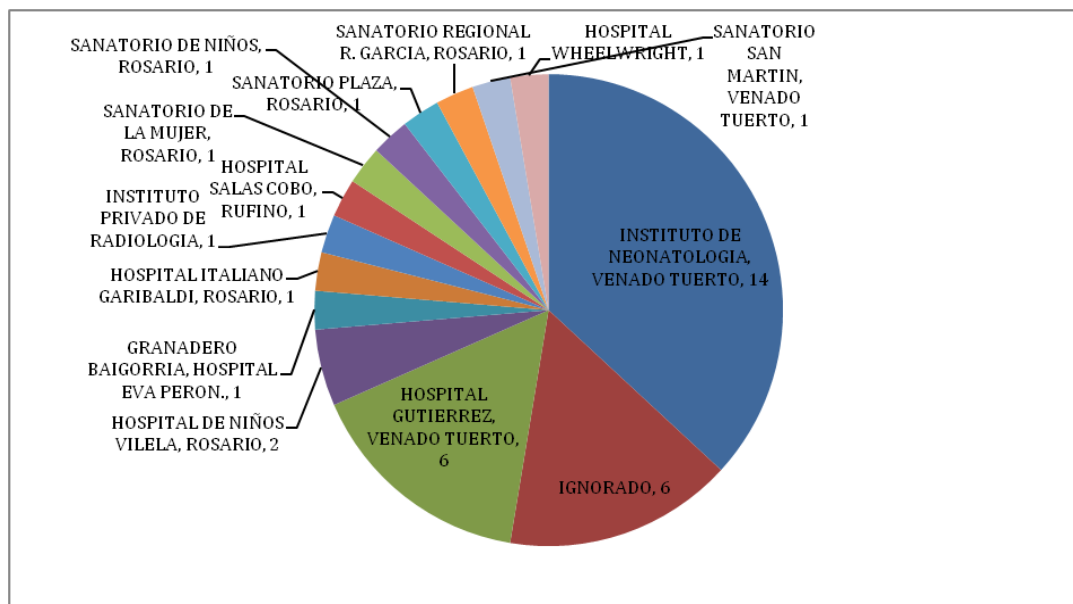

Fuente: Estadísticas vitales. Dirección Estadísticas Ministerio Salud. Elaboración: Sala situación de Salud

Tabla 10: Defunciones menores año según causa de muerte. Departamento General López. Año 2012.

Causa	Numero
SEPSIS BACTERIANA DEL RECIEN NACIDO, NO ESPECIFICADA	3
SINDROME DE LA MUERTE SUBITA INFANTIL	3
MALFORMACION CONGENITA DEL CORAZON, NO ESPECIFICADA	3
INSUFICIENCIA CARDIACA NEONATAL	2
HIPOXIA INTRAUTERINA, NO ESPECIFICADA	2
DISRRITMIA CARDIACA NEONATAL	2
HIPOPITUITARISMO	2
TRASTORNO METABOLICO, NO ESPECIFICADO	2
HERNIA DIAFRAGMATICA CONGENITA	1
OTROS TRASTORNOS DEL PULMON	1
OTRAS DEFORMIDADES CONGENITAS DEL TORAX	1
HEMORRAGIA INTRACEREBRAL (NO TRAUMATICA)	1
HIPOPLASIA Y DISPLASIA PULMONAR	1
INSUFICIENCIA CARDIACA, NO ESPECIFICADA	1
OTRAS AFECCIONES ESPECIFICADAS ORIGINADAS EN EL PERIODO PERINATAL	1
INSUFICIENCIA RESPIRATORIA DEL RECIEN NACIDO	1
OTRAS MALFORMACIONES CONGENITAS DE LAS GRANDES VENAS	1
SEPTICEMIA, NO ESPECIFICADA	1
PESO EXTREMADAMENTE BAJO AL NACER	1
ESTENOSIS DE LA ARTERIA PULMONAR	1
SEPSIS DEL RECIEN NACIDO DEBIDA A ESTAFILOCOCO	1
FETO Y RECIEN NACIDO AFECTADOS POR OTRAS FORMAS DE DESPRENDIMIENTO Y DE HEMORRAGIA PLACENTARIOS	1
NEUMONITIS DEBIDA A ASPIRACION DE ALIMENTO O VOMITO	1
SINDROME DE POTTER	1
ANENCEFALIA	1
NEUMONIA, NO ESPECIFICADA	1
NEUMONIA DEBIDA A PSEUDOMONAS	1
Total general	38

Fuente: Estadísticas vitales. Dirección Estadísticas Ministerio Salud. Elaboración: Sala situación de Salud

Tabla 11: Muertes Neonatales según Causa muerte, Peso nacer y Criterio reducibilidad¹. Departamento General López. Año 2012.

Causa básica de muerte (Según Certificado defunción)	Rango peso nacer	Criterio de Reducibilidad
PESO EXTREMADAMENTE BAJO AL NACER	Muy BP	DIFÍCILMENTE REDUCIBLES
ANENCEFALIA	Bajo Peso	DIFÍCILMENTE REDUCIBLES
SINDROME DE LA MUERTE SUBITA INFANTIL	Peso normal	DIFÍCILMENTE REDUCIBLES
HERNIA DIAFRAGMATICA CONGENITA	Peso normal	DIFÍCILMENTE REDUCIBLES
OTRAS AFECCIONES ESPECIFICADAS ORIGINADAS EN EL PERIODO PERINATAL	Muy BP	MAL DEFINIDAS
DISRRITMIA CARDIACA NEONATAL	Muy BP	MAL DEFINIDAS
SINDROME DE POTTER	Muy BP	MAL DEFINIDAS
DISRRITMIA CARDIACA NEONATAL	Muy BP	MAL DEFINIDAS
MALFORMACION CONGENITA DEL CORAZON, NO ESPECIFICADA	Peso normal	MAL DEFINIDAS
INSUFICIENCIA RESPIRATORIA DEL RECIEN NACIDO	Bajo Peso	NO CLASIFICABLES
HEMORRAGIA INTRACEREBRAL (NO TRAUMATICA) DEL FETO Y DEL RECIEN NACIDO	Peso normal	REDUCIBLES POR PREVENCIÓN Y TRATAMIENTO
HIPOXIA INTRAUTERINA, NO ESPECIFICADA	Muy BP	REDUCIBLES POR PREVENCIÓN Y TRATAMIENTO
INSUFICIENCIA CARDIACA NEONATAL	Bajo Peso	REDUCIBLES POR PREVENCIÓN Y TRATAMIENTO
SEPSIS BACTERIANA DEL RECIEN NACIDO, NO ESPECIFICADA	Muy BP	REDUCIBLES POR PREVENCIÓN Y TRATAMIENTO
SEPSIS BACTERIANA DEL RECIEN NACIDO, NO ESPECIFICADA	Bajo Peso	REDUCIBLES POR PREVENCIÓN Y TRATAMIENTO
SEPSIS BACTERIANA DEL RECIEN NACIDO, NO ESPECIFICADA	Bajo Peso	REDUCIBLES POR PREVENCIÓN Y TRATAMIENTO
SEPSIS DEL RECIEN NACIDO DEBIDA A ESTAFILOCOCO DE OTRA ESPECIE O DE LA NO ESPECIFICADA	Bajo Peso	REDUCIBLES POR PREVENCIÓN Y TRATAMIENTO
INSUFICIENCIA CARDIACA NEONATAL	Peso normal	REDUCIBLES POR PREVENCIÓN Y TRATAMIENTO

Fuente: estadísticas vitales. Dirección Estadísticas Ministerio Salud. Elaboración: Sala situación de Salud

Tabla 12: Muertes Pos-neonatales según Causa muerte, Peso nacer y Criterio reducibilidad. Departamento General López. Año 2012.

Causa básica de muerte (Según Certificado defunción)	Rango peso nacer	Criterio de Reducibilidad
HIPOPITUITARISMO	Peso normal	DIFÍCILMENTE REDUCIBLES
SINDROME DE LA MUERTE SUBITA INFANTIL	Muy BP	DIFÍCILMENTE REDUCIBLES
HIPOPITUITARISMO	Muy BP	DIFÍCILMENTE REDUCIBLES
HIPOPLASIA Y DISPLASIA PULMONAR	Peso normal	DIFÍCILMENTE REDUCIBLES
SINDROME DE LA MUERTE SUBITA INFANTIL	Se ignora	DIFÍCILMENTE REDUCIBLES
OTRAS DEFORMIDADES CONGENITAS DEL TORAX	Bajo Peso	MAL DEFINIDAS
OTRAS MALFORMACIONES CONGENITAS DE LAS GRANDES VENAS	Bajo Peso	MAL DEFINIDAS
MALFORMACION CONGENITA DEL CORAZON, NO ESPECIFICADA	Bajo Peso	MAL DEFINIDAS
TRASTORNO METABOLICO, NO ESPECIFICADO	Peso normal	MAL DEFINIDAS
OTROS TRASTORNOS DEL PULMON (Peso normal	MAL DEFINIDAS
TRASTORNO METABOLICO, NO ESPECIFICADO	Peso normal	MAL DEFINIDAS
ESTENOSIS DE LA ARTERIA PULMONAR	Extremadamente bajo peso	NO CLASIFICADAS
NEUMONITIS DEBIDA A ASPIRACION DE ALIMENTO O VOMITO	Peso normal	NO CLASIFICADAS
NEUMONIA DEBIDA A PSEUDOMONAS	Se ignora	REDUCIBLES POR PREVENCIÓN Y TRATAMIENTO
NEUMONIA, NO ESPECIFICADA	Bajo Peso	REDUCIBLES POR PREVENCIÓN Y TRATAMIENTO
INSUFICIENCIA CARDIACA, NO ESPECIFICADA	Peso normal	REDUCIBLES POR PREVENCIÓN Y TRATAMIENTO
FETO Y RECIEN NACIDO AFECTADOS POR OTRAS FORMAS DE DESPRENDIMIENTO PLACENTARIOS	Muy BP	REDUCIBLES POR PREVENCIÓN Y TRATAMIENTO
SEPTICEMIA, NO ESPECIFICADA	Bajo Peso	REDUCIBLES POR PREVENCIÓN Y TRATAMIENTO
HIPOXIA INTRAUTERINA, NO ESPECIFICADA	Peso normal	REDUCIBLES POR PREVENCIÓN Y TRATAMIENTO
MALFORMACION CONGENITA DEL CORAZON, NO ESPECIFICADA	Peso normal	REDUCIBLES POR PREVENCIÓN Y TRATAMIENTO

Fuente: estadísticas vitales. Dirección Estadísticas Ministerio Salud. Elaboración: Sala situación de Salud

¹ Mortalidad Infantil Según Criterios de Reducibilidad. Sistema Estadístico de Salud. Ministerio Salud de la Nación. Tercera Revisión. Edición 2012.

Tabla 13: Muertes Neonatales según Causa muerte, Edad gestacional y Criterio reducibilidad². Departamento General López. Año 2012.

Causa básica de muerte (Según Certificado defunción)	Edad gestacional	Criterio de Reducibilidad
PESO EXTREMADAMENTE BAJO AL NACER	Inmaduro	DIFÍCILMENTE REDUCIBLES
ANENCEFALIA	Prematuro	DIFÍCILMENTE REDUCIBLES
SINDROME DE LA MUERTE SUBITA INFANTIL	Término	DIFÍCILMENTE REDUCIBLES
HERNIA DIAFRAGMATICA CONGENITA	Término	DIFÍCILMENTE REDUCIBLES
OTRAS AFECIONES ESPECIFICADAS ORIGINADAS EN EL PERIODO PERINATAL	Inmaduro	MAL DEFINIDAS
DISRRITMIA CARDIACA NEONATAL	Inmaduro	MAL DEFINIDAS
SINDROME DE POTTER	Prematuro	MAL DEFINIDAS
DISRRITMIA CARDIACA NEONATAL	Prematuro	MAL DEFINIDAS
MALFORMACION CONGENITA DEL CORAZON, NO ESPECIFICADA	Prematuro	MAL DEFINIDAS
INSUFICIENCIA RESPIRATORIA DEL RECIEN NACIDO	Prematuro	NO CLASIFICABLES
HEMORRAGIA INTRACEREBRAL (NO TRAUMATICA) DEL FETO Y DEL RECIEN NACIDO	Término	REDUCIBLES POR PREVENCIÓN Y TRATAMIENTO
HIPOXIA INTRAUTERINA, NO ESPECIFICADA	Se ignora	REDUCIBLES POR PREVENCIÓN Y TRATAMIENTO
INSUFICIENCIA CARDIACA NEONATAL	Se ignora	REDUCIBLES POR PREVENCIÓN Y TRATAMIENTO
SEPSIS BACTERIANA DEL RECIEN NACIDO, NO ESPECIFICADA	Inmaduro	REDUCIBLES POR PREVENCIÓN Y TRATAMIENTO
SEPSIS BACTERIANA DEL RECIEN NACIDO, NO ESPECIFICADA	Prematuro	REDUCIBLES POR PREVENCIÓN Y TRATAMIENTO
SEPSIS BACTERIANA DEL RECIEN NACIDO, NO ESPECIFICADA	Prematuro	REDUCIBLES POR PREVENCIÓN Y TRATAMIENTO
SEPSIS DEL RECIEN NACIDO DEBIDA A ESTAFILOCOCO DE OTRA ESPECIE O DE LA NO ESPECIFICADA	Prematuro	REDUCIBLES POR PREVENCIÓN Y TRATAMIENTO
INSUFICIENCIA CARDIACA NEONATAL	Término	REDUCIBLES POR PREVENCIÓN Y TRATAMIENTO

Fuente: estadísticas vitales. Dirección Estadísticas Ministerio Salud. **Elaboración:** Sala situación de Salud

Tabla 14: Muertes Pos-neonatales según Causa muerte, Edad gestacional y Criterio reducibilidad. Departamento General López. Año 2012.

Causa básica de muerte (Según Certificado defunción)	Edad gestacional	Criterio de Reducibilidad
HIPOPITUITARISMO	Se ignora	DIFÍCILMENTE REDUCIBLES
SINDROME DE LA MUERTE SUBITA INFANTIL	Prematuro	DIFÍCILMENTE REDUCIBLES
HIPOPITUITARISMO	Prematuro	DIFÍCILMENTE REDUCIBLES
HIPOPLASIA Y DISPLASIA PULMONAR	Término	DIFÍCILMENTE REDUCIBLES
SINDROME DE LA MUERTE SUBITA INFANTIL	Se ignora	DIFÍCILMENTE REDUCIBLES
OTRAS DEFORMIDADES CONGENITAS DEL TORAX	Prematuro	MAL DEFINIDAS
OTRAS MALFORMACIONES CONGENITAS DE LAS GRANDES VENAS	Prematuro	MAL DEFINIDAS
MALFORMACION CONGENITA DEL CORAZON, NO ESPECIFICADA	Prematuro	MAL DEFINIDAS
TRASTORNO METABOLICO, NO ESPECIFICADO	Prematuro	MAL DEFINIDAS
OTROS TRASTORNOS DEL PULMON (Prematuro	MAL DEFINIDAS
TRASTORNO METABOLICO, NO ESPECIFICADO	Prematuro	MAL DEFINIDAS
ESTENOSIS DE LA ARTERIA PULMONAR	Prematuro	NO CLASIFICADAS
NEUMONITIS DEBIDA A ASPIRACION DE ALIMENTO O VOMITO	Prematuro	NO CLASIFICADAS
NEUMONIA DEBIDA A PSEUDOMONAS	Término	REDUCIBLES POR PREVENCIÓN Y TRATAMIENTO
NEUMONIA, NO ESPECIFICADA	Término	REDUCIBLES POR PREVENCIÓN Y TRATAMIENTO
INSUFICIENCIA CARDIACA, NO ESPECIFICADA	Término	REDUCIBLES POR PREVENCIÓN Y TRATAMIENTO
FETO Y RECIEN NACIDO AFECTADOS POR OTRAS FORMAS DE DESPRENDIMIENTO PLACENTARIOS	Prematuro	REDUCIBLES POR PREVENCIÓN Y TRATAMIENTO
SEPTICEMIA, NO ESPECIFICADA	Término	REDUCIBLES POR PREVENCIÓN Y TRATAMIENTO
HIPOXIA INTRAUTERINA, NO ESPECIFICADA	Término	REDUCIBLES POR PREVENCIÓN Y TRATAMIENTO
MALFORMACION CONGENITA DEL CORAZON, NO ESPECIFICADA	Término	REDUCIBLES POR PREVENCIÓN Y TRATAMIENTO

Fuente: estadísticas vitales. Dirección Estadísticas Ministerio Salud. **Elaboración:** Sala situación de Salud

² Mortalidad Infantil Según Criterios de Reducibilidad. Sistema Estadístico de Salud. Ministerio Salud de la Nación. Tercera Revisión. Edición 2012.